

**Agenzia del Territorio
CATASTO FABBRICATI
Ufficio Provinciale di
Milano**

Dichiarazione protocollo n. 000810678 del 21/10/2003	
Planimetria di u.i.u.in Comune di Rosate	
Via Aldo Moro	civ. 20
Identificativi Catastali:	Compilata da: Galvani Marino
Serzione:	Iscritto all'albo: Geometri
Foglio: 7	Prov. Milano
Particella: 318	N. 5062
Subalterno:	

Scheda n. 1 Scala 1:500

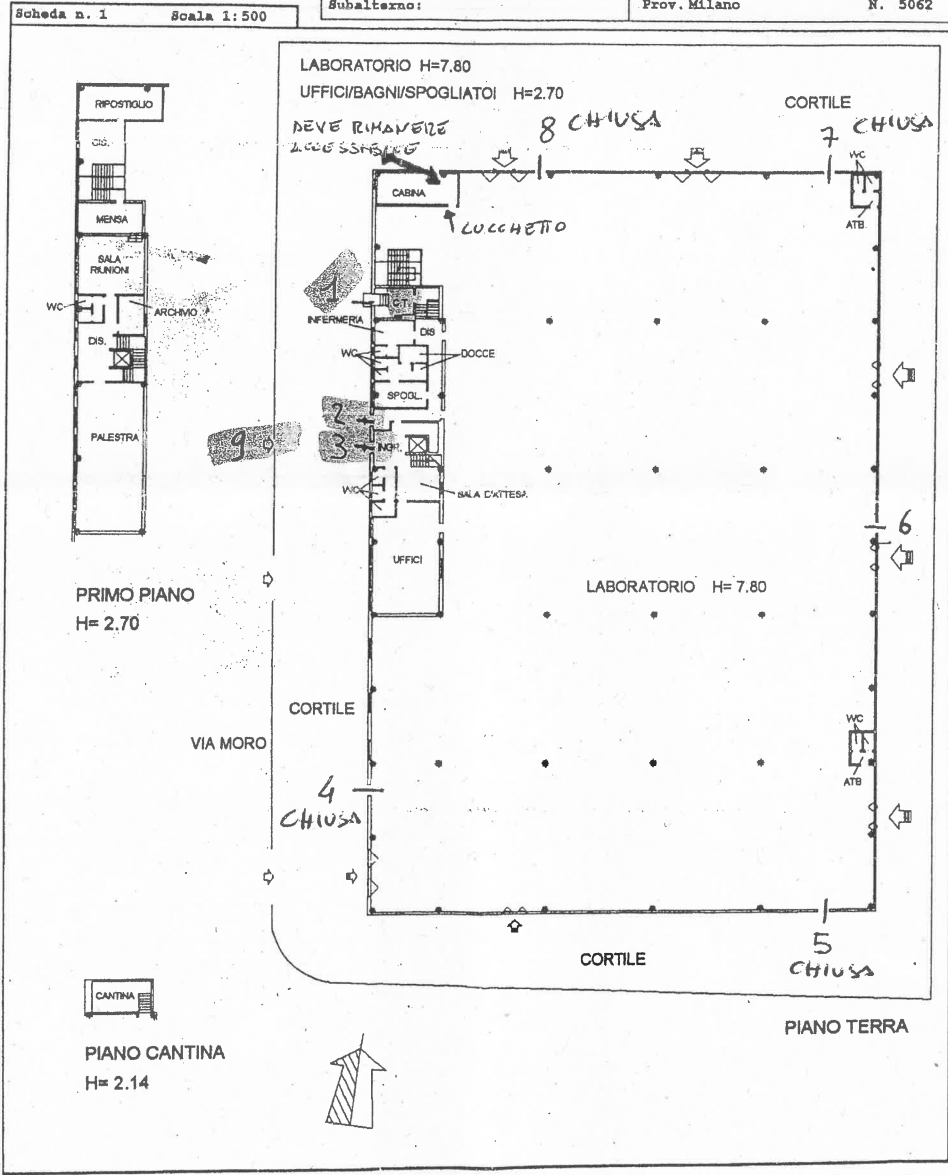

Piano dei Fabbricati - Situazione al 05/07/2016 - Comune di ROSATE (H560) - < Foglio: 7 - Particella: 318 - Subalterno: 0 >
 ALDO MORO n. 20 piano: F-I-SI;

10 metri