

Agenzia del Territorio
CATASTO FABBRICATI
 Ufficio Provinciale di
 Milano

Dichiarazione protocollo n. _____ del _____
 Planimetria di u.i.u. in Comune di Milano
 Via Veniero Sebastiano

Identificativi Catastali:
 Sezione:
 Foglio: 257
 Particella: 102
 Subalterno: 14

Compilata da:
 Zanini Antonella
 Iscritto all'Albo:
 Architetti
 Prov. Milano

foglio n. 1 Scala 1:200

FORNITORE DELL'ORDINE DEGLI ARCHITETTI, PIANIFICATORE CIV. 14
 ALBO ARCHITETTI INMI
 DELLA PROVINCIA DI MILANO

ALLEGATO -A-
 dell'atto
 Rep. n. 129654
 Racc. n. 4316

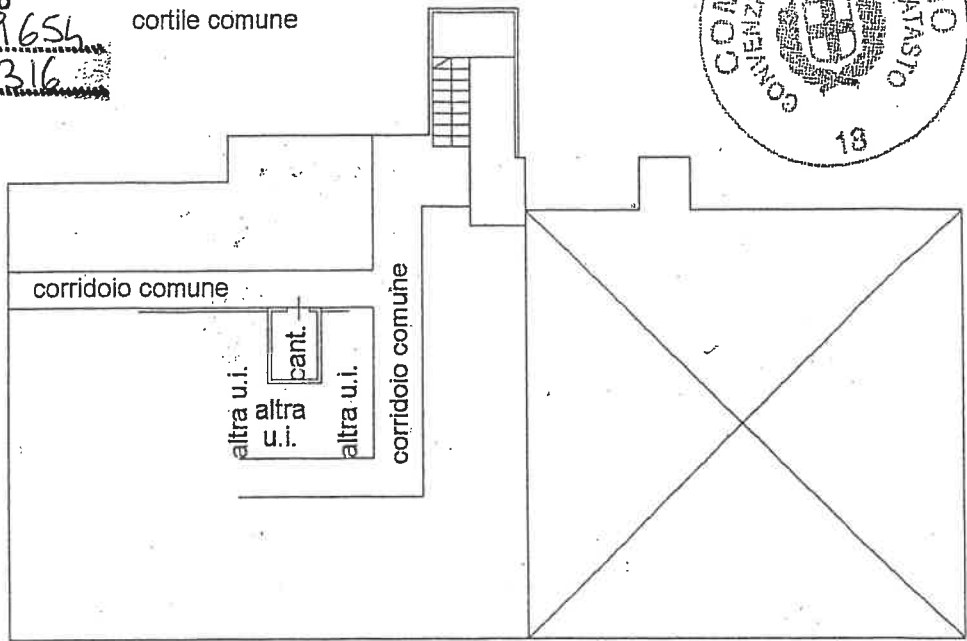

VIA SEBASTIANO VENIERO

PIANO INTERRATO h.250

Memoranda Cerasoli
Lozzini

Bianca Marchionni

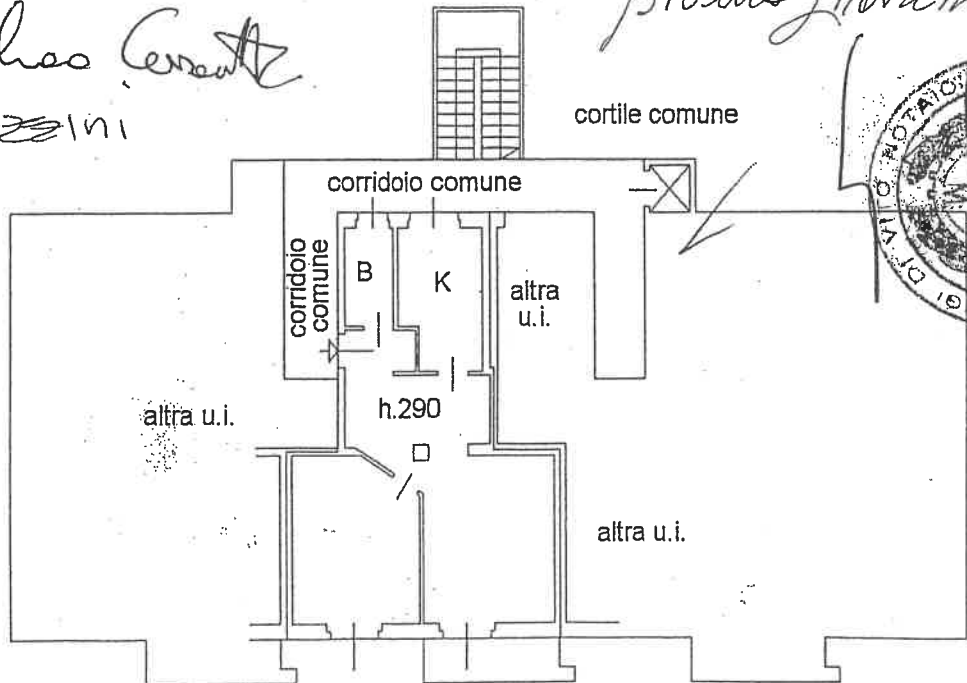

VIA SEBASTIANO VENIERO

PIANO TERZO

